

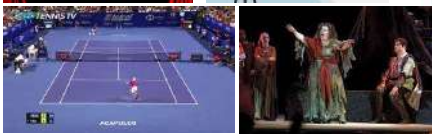

Bienvenue ! 歡迎

Leçon BONUS ONLINE

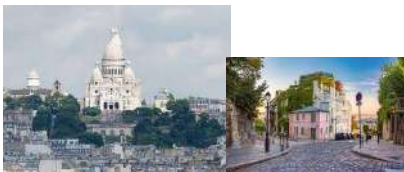

22 vingt-deux

Unité 1 - Leçon 2 - Donner des informations sur soi

22

LE FORUM DES JEUNES ÉTRANGERS À PARIS

Vous êtes jeune. Vous êtes étranger ou français. Vous cherchez des amis ou des amies...

PROFILS

Marcos
Bonjour,
Je m'appelle Marcos. Je suis espagnol. Je parle français et anglais. J'habite à Paris, dans le quartier de Montmartre. Je suis graphiste. J'aime le théâtre et le cinéma.

Paula
Salut,
Je suis une étudiante espagnole. J'habite à Paris dans le 15^e arrondissement. J'aime la musique, les séries télévisées et le tennis. Je parle français et allemand.

Nuri
Je suis indonésienne. Je m'appelle Nuri. Je suis étudiante en français. Je parle anglais. J'aime l'opéra et la danse. J'aime aussi les sports. J'habite dans le 18^e arrondissement.

Unité 1 - Leçon 2 - Donner des informations sur soi

Vocabulaire

1. Apprenez le vocabulaire.

Quartier (n.m.)	E	Forum (n.m.)
Site (n.m.)	E	Langue (n.f.)
Étranger (n.m.)	E	Tennis (n.m.)
Graphiste (n.)	E	Intérêt (n.m.)
Ami (n.m.)	E	Avenue (n.f.)
Télévision (n.f.)	E	Place (n.f.)
Théâtre (n.m.)	E	Boulevard (n.m.)
Cinéma (n.m.)	E	Chercher (v.)
Sport (n.m.)	E	Inscrire (s') (v.)
Arrondissement (n.m.)	E	Grand (adj.)
Musique (n.f.)	E	Jeune (adj.)
Chanson (n.f.)	E		
		E		

Unité 1 - Leçon 2 - Donner des informations sur soi

2. Vérifiez la compréhension du document
(Livre de l'élève, p. 22). Répondez.

a. Marcos est espagnol ?

Oui, il est espagnol.

b. Nuri est espagnole ?

Non, Nuri est indonésienne.

c. Paula habite dans le 18^e arrondissement ?

Non, Paula habite dans le 15^e arrondissement.

d. Nuri aime le sport ?

Oui, elle aime le sport.

e. Marcos aime le théâtre et le cinéma ?

Oui, il aime le théâtre et le cinéma.

f. Paula parle l'allemand ?

Oui, elle parle (le) français et (l') allemand.

g. Nuri aime les séries télévisées et le théâtre ?

Non, elle n'aime pas les séries télévisées et le théâtre.

h. Marcos est graphiste ?

Oui, il est graphiste.

Unité 1 - Leçon 2 - **Donner des informations sur soi**

3. Barrez l'intrus.

- a. Ski - tennis - musique
- b. Cinéma - danse - séries télévisées
- c. Théâtre - danse - cinéma
- d. électro - opéra - pop
- e. théâtre - opéra - musique

12 douze

Unité 1 - Leçon 2 - Donner des informations sur soi

4. Distinguez masculin et féminin : cochez la bonne case. X

	M	F	M ou F
a. Profession	<input type="checkbox"/>	<input checked="" type="checkbox"/>	<input type="checkbox"/>
b. Étudiant	<input checked="" type="checkbox"/>	<input type="checkbox"/>	<input type="checkbox"/>
c. Graphiste	<input type="checkbox"/>	<input type="checkbox"/>	<input checked="" type="checkbox"/>
d. Artiste	<input type="checkbox"/>	<input type="checkbox"/>	<input checked="" type="checkbox"/>
e. Étudiante	<input type="checkbox"/>	<input checked="" type="checkbox"/>	<input type="checkbox"/>
f. Professeur (e)	<input checked="" type="checkbox"/>	<input checked="" type="checkbox"/>	<input checked="" type="checkbox"/>
g. Ingénieur	<input checked="" type="checkbox"/>	<input type="checkbox"/> (e)	<input type="checkbox"/>
h. Activité	<input type="checkbox"/>	<input checked="" type="checkbox"/>	<input type="checkbox"/>
i. Intérêt	<input checked="" type="checkbox"/>	<input type="checkbox"/>	<input type="checkbox"/>

Marcos il est graphiste / artiste

12 douze

Unité 1 - Leçon 2 - Donner des informations sur soi

voyelles : a, e, i, o, u, y + 'h'

5. Complétez avec **le, la, l', les**

M F +1 (Pluriel)

J'aime...

- | | |
|--|---|
| a. le café. | e. la musique. |
| b. le coca. | f. l' opéra |
| c. la paëlla. | g. les sports. |
| d. le cinéma. | |

aimer / adorer / détester / préférer

12 douze

Unité 1 - Leçon 2 - Donner des informations sur soi

6. Complétez avec *le, la, l', les*.

Visite de Paris

Voici avenue des Champs-Élysées,
..... place de la Concorde,
..... rue de Rivoli,
..... Hôtel de ville,
..... café Beaubourg,
..... grands boulevards.

12 douze

Unité 1 - Leçon 2 - Donner des informations sur soi**Grammaire****1. Distinguez le masculin et le féminin.**

- a. France : Mélanie est **française**.
- b. Espagne : Paula est .. **espagnole**
- c. Belgique : Ludovic est **belge**
- d. Indonésie : Nuri est ... **indonésienne**
- e. Espagne : Marcos est . **espagnol**

treize **13**

Unité 1 - Leçon 2 - Donner des informations sur soi

2. Mettez au masculin.

- a. Je suis l'étudiante espagnole : **Je suis l'étudiant espagnol.**
- b. C'est la serveuse allemande : -
- c. Je suis l'artiste indonésienne : -
- d. Je suis la graphiste belge : -
- e. C'est l'ingénieure polonaise : -

DEVOIR

treize **13**

Unité 1 - Leçon 3 - Aborder quelqu'un

Villa Marie-Claire

L'entreprise Florial

S'informer

1. Regardez ou écoutez la séquence 4. Associez les phrases et les photos.

Villa Marie-Claire

L'entreprise Florial



- 1. **L'hôtesse** : Vous écrivez comment Adrien ? Avec un A ou avec un H ?
- 2. **L'hôtesse** : Monsieur Dominique, c'est le bureau 42, par là.
- 3. **Li Na** : Bonjour. Je cherche madame Dominique Adrien.



Apprenons à conjuguer...

LES VERBES *CONNAÎTRE*, *COMPRENDRE*, *ÉCRIRE*

• Observez les régularités de la conjugaison de *connaître*. Complétez les conjugaisons des autres verbes.

CONNAÎTRE	COMPRENDRE	ÉCRIRE
je connais	je comprends	j'écris
tu connais	tu ...	tu ...
il / elle connaît	il / elle ...	il / elle ...
vous connaissez	vous comprenez	vous ...

je connais	je comprends	j'écris
tu connais	tu comprends	tu écris
il / elle connaît	il / elle comprend	il / elle écrit
nous connaissons	nous comprenons	nous écrivons
vous connaissez	vous comprenez	vous écrivez
ils / elles connaissent	ils / elles comprennent	ils / elles écrivent

cherchER

je cherche

tu cherches

il / elle cherche

nous cherchons

vous cherchez

ils / elles cherchent

2. Complétez les phrases du dialogue.

Li Na : Bonjour. Je cherche madame Dominique Adrien.

L'hôtesse : Excusez-moi, je... ne comprends pas. Vous cherchez madame... ?

Li Na : Adrien, madame Dominique Adrien.

L'hôtesse : Je... ne connais pas. Vous écrivez comment Adrien ? Avec un A ou avec un H ?

L'hôtesse : Ah, je comprends ! Ce ... madame Dominique Adrien, c'est monsieur Adrien Dominique. n'est pas

3. Dites si ces phrases sont vraies ou fausses.**Observez les formes en gras. vrai faux****a.** Li Na cherche madame Adrien, **faux****b.** L'hôtesse **ne** connaît **pas** madame Adrien. **vrai** **faux****c.** L'hôtesse **ne** connaît **pas** monsieur Adrien Dominique.**d.** Monsieur Adrien Dominique **n'est pas** au bureau 10. **vrai****e.** Monsieur Adrien Dominique est au bureau 42. **vrai**

ne + **verbe** + pas**Réfléchissons... La négation**

- Complétez avec la négation ou l'affirmation.

Affirmation	Négation
<ul style="list-style-type: none"> - Oui, je comprends. - Je connais Li Na. - L'hôtesse comprend. - Elle est française. 	<ul style="list-style-type: none"> - Non, je ne comprends pas. - Je ne connais pas Li Na. - L'hôtesse ne comprend pas. - Elle ne est pas française.
<i>devant voyelle ou h</i>	
<ul style="list-style-type: none"> - Greg habite à Saint-Cloud. - C'est le bureau 42. - C'est grave.... - Elle écrit à Mélanie. 	<ul style="list-style-type: none"> - Greg n'habite pas à Lyon. - Ce n'est pas le bureau 42. - Ce n'est pas grave. - Elle n'écrit pas à Mélanie.

Dire non

4. « Villa Marie-Claire ». Répondez aux questions. Utilisez la forme négative.

- a. Madame Dumas habite à Lyon ?
→ *Non, elle n'habite pas à Lyon.*
- b. Mélanie est professeur ?
- c. Ludovic est français ?
- d. Li Na connaît madame Adrien ?

b. Non, elle **n'est** pas professeur.

c. Non, Ludovic **n'est** pas français. Il est belge.

d. Non, Li Na ne **connaît** pas madame Adrien.

5. Répondez.

a. Vous parlez russe ?

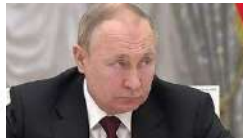

b. Vous comprenez l'arabe ?



c. Vous aimez les films en japonais ?



d. Vous écrivez le chinois ?



a. Non, je ne parle pas russe. Je parle chinois, anglais et un peu français.

b. Non, je ne comprends pas l'arabe.

Je comprends l'anglais, le chinois et un peu le français.

c. Non, je n'aime pas les films (en) japonais.

24 vingt-quatre

J'aime les films américains.

d. Oui, j'écris le chinois.

6. Conjuguez les verbes.**Rencontre**

- Vous comprenez le français ?
- Oui, je (*comprendre*) le français.
- Et votre ami ?
- Il ne (*comprendre*) pas le français.
- Vous (*être*) française ?
- Non, je (*être*) anglaise.
- Vous (*connaître*) Paris ?
- Oui, je (*connaître*) Paris.
- Et votre ami ?
- Lui, il ne (*connaître*) pas Paris.

DEVOIR

Unité 1 - Leçon 4 - Demander un renseignement

TEST

20 Questions sur Paris

Vous connaissez Paris ?

- Oui, je connais Paris.
- Non, je ne connais pas Paris.

Les lieux... Qu'est-ce que c'est ?

Poser des questions - répondre

1. Faites le test avec l'aide du professeur.
Comptez vos points : .../20.

- | | | |
|----------------------------|---|----------------------------|
| a. La Concorde | 3 | 1. un musée |
| b. Montmartre | 2 | 2. un quartier touristique |
| c. Le Louvre | 1 | 3. une place |
| d. Notre-Dame | 5 | 4. des bureaux |
| e. Les tours de la Défense | 4 | 5. une cathédrale |

Ka. T. P. DRAL

en, em, an, am



1

2

3

4

5

a) La Concorde c'est une place.

b) Montmartre c'est un quartier touristique.

c) Le Louvre c'est un musée.

d) Notre-Dame c'est une cathédrale.

e) Les tours de la Défense ce sont des bureaux.

26 vingt-six

être

je suis

tu es

il /elle est => c'est

nous sommes

vous êtes

ils / elles sont => ce sont

