



Niveau 2

Leçon 7 : La classe commence à 14h10



DÉCOUVRIR UNE VILLE

DÉCOUVRIR UNE VILLE

1

S'ORIENTER

- Comprendre et décrire un itinéraire
- Les nombres de 11 à 60
- Premier, deuxième, troisième...

3

FAIRE UNE RENCONTRE

- Commencer une conversation
- Poser des questions - répondre
- Faire connaissance

2

TROUVER UNE ADRESSE

- Comprendre une adresse
- Situer
- Caractériser des personnes et des choses





4

CONNAÎTRE LES MANIFESTATIONS DE L'ANNÉE

- Comprendre et présenter un calendrier de manifestations
- Donner une date
- Les nombres de 60 à 1 000

LE TEMPS (la météo)

EXTRA-4

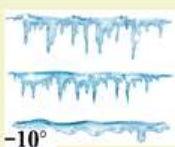
 40° Il fait chaud.	 25° Il fait beau.	 5° Il fait froid.
 10° Il pleut.	 0° Il neige.	 -10° Il gèle.

IL
+ météo

• Question

- Quel temps **fait-il** ?

• Réponse

- **Il fait beau. Il fait 25 degrés.**
- **Il fait mauvais. Il fait 8 degrés.**

Villa Marie-Claire **Où est le bureau 42 ?**

030_P35_SEQUENCE_5
P035_SEQUENCE_5_VOST.mp4

N° 5 N° 30

- Li Na** : Vous allez au bureau 42 ?
Ludovic : Non, je vais au 45.
- Li Na** : Excusez-moi, je cherche le bureau 42.
- Éric** : Ah, monsieur Dominique ! Alors, c'est tout droit... et au bout du couloir, tournez à gauche... Dans le couloir, c'est le deuxième bureau à droite.

a

b

c

trente-cinq 35

Leçon 1



Page 35, Séquence 5 –
Où est le bureau 42 ?

N° 30

Li Na : Excusez-moi, je cherche le bureau 42.

Jean-Louis (à *Éric*) : Éric, le bureau 42, tu connais ?

Éric : Qui est au bureau 42 ?

Li Na : Monsieur Adrien Dominique.

Éric : Ah, monsieur Dominique. Alors, c'est tout droit... et au bout du couloir, tournez à gauche... Dans le couloir, c'est le deuxième bureau à droite.

Li Na : Tout droit... À gauche... Deuxième bureau à droite.

Jean-Louis : Bravo, c'est ça !

Li Na : Ok. Merci.

.....
Li Na : Vous allez au bureau 42 ?

Ludovic : Non, je vais au 45...

Li Na : Le 45, il est là.

Ludovic : Ah oui, merci. Alors le 42, il n'est pas loin.

Li Na : Oui, c'est ici. Au revoir.

Ludovic : Au revoir.

24 vingt-quatre

2. Complétez avec à côté de, à gauche de, au bout de, entre, derrière, devant. Page 44

La petite maison de Vincent est entre
un hôtel et un café.

L'hôtel est à gauche de la maison.

Un homme est devant la maison.

Le parc est derrière la maison.

L'église est au bout du parc.

La bibliothèque est à côté de l'église.



Réfléchissons... Les prépositions de lieu

- Lisez le dialogue. Observez les prépositions en gras. Complétez le tableau.

Léa : Tu vas où en vacances ? **En** Espagne ? **Aux** États-Unis ?

Léo : Non, je vais **au** Portugal, **à** Lisbonne.

Léa : Tu vas **à** l'hôtel ?

Léo : Non, je vais **chez** un ami. Il est guide **au** musée et **à** la cathédrale.

Devant un nom de pays	masculin	au
	féminin	en
	pluriel	aux
Devant un nom de ville		à
Devant un nom de lieu	masculin	à le => au
	féminin	à la
	devant une voyelle ou <i>h</i>	à l'
	pluriel	aux (à les)
Devant un nom de personne		chez

5. Complétez avec une préposition de lieu. Aidez-vous du dictionnaire.

• **Les pays et les villes**

Carrières internationales

a. Moi, je suis ingénieur **à** Lagos, **au** Nigéria.

b. Mon amie Justine est professeur **aux** États-Unis, **à** San Francisco.

c. Cyril habite **à** Lausanne, **en** Suisse.

d. Clémentine est avocate internationale. Elle va dans les pays d'Amérique du Sud, **au** Brésil, **en** Argentine, **au** Chili.

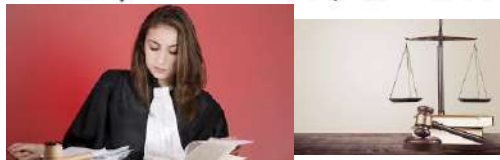

Mon papa / Ma maman / Mes parents

Mon petit ami / Ma petite amie / Mes petit(e)s ami(e)s

Mon ami / ~~Ma amie~~ -> Mon amie / Mes ami(e)s



• Les autres lieux *SMS*

DEVOIR

- Tu es où ?
- Je suis ^{= à la maison} chez moi. Je regarde une série. Puis, je vais ^{au} cinéma avec Alex. Et toi ?
- Je suis ^{à la} gare. Je vais ^à Paris voir Stromae ^{à l'} Olympia.



DEVOIR

Grammaire

1. Complétez avec les prépositions *à, en, au, chez*.

Activités

- a. Je vais cinéma.
- b. Elle travaille la maison.
- c. Il habite ville.
- d. Elle va théâtre.
- e. Il travaille bureau.
- f. Elle va l'université.
- g. Je vais la gare.
- h. Il va Paul.

DEVOIR

Voyages

- a. Moi je vais Madrid.
- b. Je vais États-Unis.
- c. Elle va Inde.
- d. Il va Québec.
- e. Vous allez Mexico ?

Caractériser des personnes et des choses

6. Caractériser avec les adjectifs du tableau.

Exemple : a. Le tableau est beau. Il est petit...

- Le tableau *La Joconde* (Mona Lisa)
- Le château de Versailles
- La tour Eiffel
- Les plats d'un grand restaurant
- L'actrice Emma Watson
- Un guide touristique

- | | |
|-------------------|------------------------|
| 1. beau (belle) | 5. jolie (jolie) |
| 2. bon (bonne) | 6. petit (petite) |
| 3. cher (chère) | 7. pratique (pratique) |
| 4. grand (grande) | 8. vieux (vieille) |

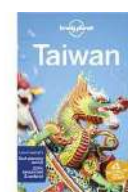
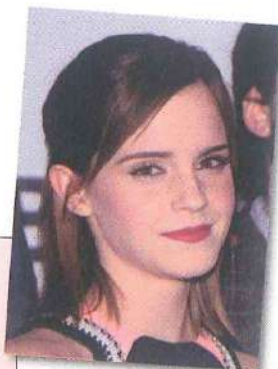

trente-sept 37

vjeij

Qu'est-ce que c'est ?

C'est la tour Eiffel / Mona Lisa / ...

Ce sont les plats d'un grand restaurant.

Ils sont chers, bons, beaux et petits

singulier : au pluriel : aux

Le château de Versailles

Les châteaux de la Loire.

7. Présentez à la classe les bonnes adresses de votre ville ou d'une ville que vous connaissez.



L'enchaînement

trente-sept **37**

031_P37_PHONETIQUE



N° 31

• Écoutez et répétez.

Las Vegas

Tu es à Las Vegas. **2**

Moi, je suis à Paris. **4**

Quand je vais à la banque, **1**

Tu vas au parc. **3**

Quand je suis au bureau, **5**

Tu vas au casino. **6**

1**2****3****4****5****6**

Unité 2 - Leçon 3 - Faire une rencontre

Commencer une conversation

Villa Marie-Claire

Rencontre



N° 6



N° 32

1. **Li Na** : Ah, c'est vous... Est-ce que vous travaillez pour Florian ? **a**
2. **Li Na** : Moi, j'habite ici.
Ludovic : Dans la tour Eiffel ?
Li Na : À côté. **c**
3. **Li Na** : Et à Paris, où est-ce que tu habites ?
Ludovic : J'habite là, à Saint-Cloud. **b**



032_P38_SEQUENCE_6

P038_SEQUENCE_1



Leçon 3



Page 38, Séquence 6 -
Rencontre

N° 32

Li Na : Ah, c'est vous... Est-ce que vous travaillez pour Florial ? chez Florial.

Ludovic : Oui.

Li Na : Moi aussi. Au service marketing. Et vous, c'est dans quel service ?

Ludovic : Informatique.

Li Na : On se dit « tu » alors ?

Ludovic : D'accord.

= nous



dire

je dis

tu dis

il dit // elle dit

nous disons *DiZS*

vous dites *DiT*

ils disent / elles disent *DiZ*

.....

Li Na : Tu viens d'où ?

Ludovic : De Bruxelles. Et toi ?

Li Na : De Shanghai.

Ludovic : Est-ce que tu es chinoise ?

Li Na : Chinoise et française...

Li Na : Et à Paris. où est-ce que tu habites ?

Ludovic (*il montre une affiche*) : J'habite là, à Saint-Cloud.

Li Na : Je ne connais pas. C'est bien ?

Ludovic : C'est près de Paris. Il y a un beau parc.

Li Na (*elle montre l'affiche de la tour Eiffel*) : Moi, j'habite ici.

Ludovic : Dans la tour Eiffel ?

Li Na : À côté.

Ludovic : Non !

Li Na : Si !

Ludovic : Génial !

2. Complétez les informations pour chaque personnage.

	Li Na	Ludovic
Où il / elle travaille ?	<i>chez Florial</i>	chez Florial ...
Dans quel service ?	au service marketing	au service informatique
Quelle est sa nationalité ?	elle est chinoise et française	il est belge ...
D'où il / elle vient ?	elle vient de Shanghai.	il vient de Bruxelles
Où il / elle habite ?	elle habite près de la Tour Eiffel	il habite à Saint-Cloud

2. Vérifiez la compréhension de la séquence 6 (Livre de l'élève, p. 38). Vrai ou faux ?

	VRAI	X	FAUX
a. Ludovic travaille pour Florial.	<input checked="" type="checkbox"/>		<input type="checkbox"/>
b. Li Na est chinoise.	<input checked="" type="checkbox"/>		<input type="checkbox"/>
c. Li Na travaille au service informatique.	<input type="checkbox"/>		<input checked="" type="checkbox"/>
d. Ludovic habite à Saint-Cloud.	<input checked="" type="checkbox"/>		<input type="checkbox"/>
e. Li Na habite dans la Tour Eiffel.	<input type="checkbox"/>		<input checked="" type="checkbox"/>

Poser des questions - répondre

4. Voici des réponses. Trouvez les questions.
Utilisez la forme avec « est-ce que... ».

Phrases entendues dans une soirée

- a. Oui, je vais au théâtre demain.
- b. Non, je ne connais pas Mounir Atar.
- c. Il habite dans le 16^e arrondissement.
- d. Je ne regarde pas les séries à la télévision.

(non)

- a. Est-ce que tu vas au théâtre demain ?
- b. Est-ce que tu connais Mounir Atar ?
- c. Où est-ce que ^{il} habite ?
- d. Est-ce que tu regardes les séries à la télévision ?



Réfléchissons... Poser une question

• Observez les questions. Faites l'exercice 4.

Question par l'intonation → Vous travaillez pour Florial ?

Question avec « est-ce que » → Est-ce que vous travaillez pour Florial ?

Question par l'intonation → Vous travaillez où ?

Question avec « est-ce que » → Où est-ce que vous travaillez ?

DEVOIR

Oral



N° 20

1. Transformez avec *est-ce que*. Écoutez pour vérifier.

- a. Vous travaillez à l'université ? **Est-ce que vous travaillez à l'université ?**
- b. Vous habitez à Montréal ? [redacted]
- c. Vous parlez français ou anglais ? [redacted]
- d. Vous comprenez les deux langues ? [redacted]
- e. Vous aimez la ville ? [redacted]

vingt-sept 27

DEVOIR



N° 21

2. Questionnez par l'intonation. Écoutez pour vérifier.

Rencontre

a. Travailler à Paris.

Tu travailles à Paris ?

b. Habiter à Paris

-

c. Être français

-

d. Connaître LI Na

-

e. Aimer la France

-

